



**ACADÉMIE  
DE NANCY-METZ**

*Liberté  
Égalité  
Fraternité*

Direction des services départementaux  
de l'éducation nationale  
des Vosges

## **ORGANIGRAMME**

Année scolaire 2020 - 2021

## **Table des matières**

1. Organigramme schématisé de la Direction des Services Départementaux de l'Éducation Nationale des Vosges
2. Annuaire
3. Centres d'Information et d'Orientation
4. Centre Médico Scolaires
  - 4.1 Jusqu'au 31/12/2020
  - 4.2 A partir du 01/01/2021
5. Inspecteurs de l'Éducation Nationale du Premier Degré
6. Établissements publics du Second Degré
  - 6.1. Collèges
  - 6.2. Lycées
  - 6.3. Lycées professionnels
  - 6.4. E.R.E.A
7. Établissements privés du Second Degré
  - 7.1. Collèges
    - 7.1.1. Établissements sous contrat
    - 7.1.2. Établissements hors contrat
  - 7.2. Lycées
    - 7.2.1. Établissements sous contrat
  - 7.3. Lycées professionnels
    - 7.3.1. Établissements sous contrat
8. Établissements de l'Académie de Nancy-Metz
  - 8.1. Établissements de l'enseignement public
  - 8.2. Établissements de l'enseignement privé
9. GRoupements d'ÉTABlissements (G.R.E.T.A.)
10. Associations et Mutuelles
  - 10.1. Œuvres post et périscolaires
  - 10.2. Fédérations de parents d'élèves
  - 10.3. Délégués Départementaux de l'Éducation Nationale (D.D.E.N.)
  - 10.4. Missions locales
  - 10.5. Divers

# 1. Organigramme schématisé de la Direction des Services Départementaux de l'Éducation Nationale des Vosges

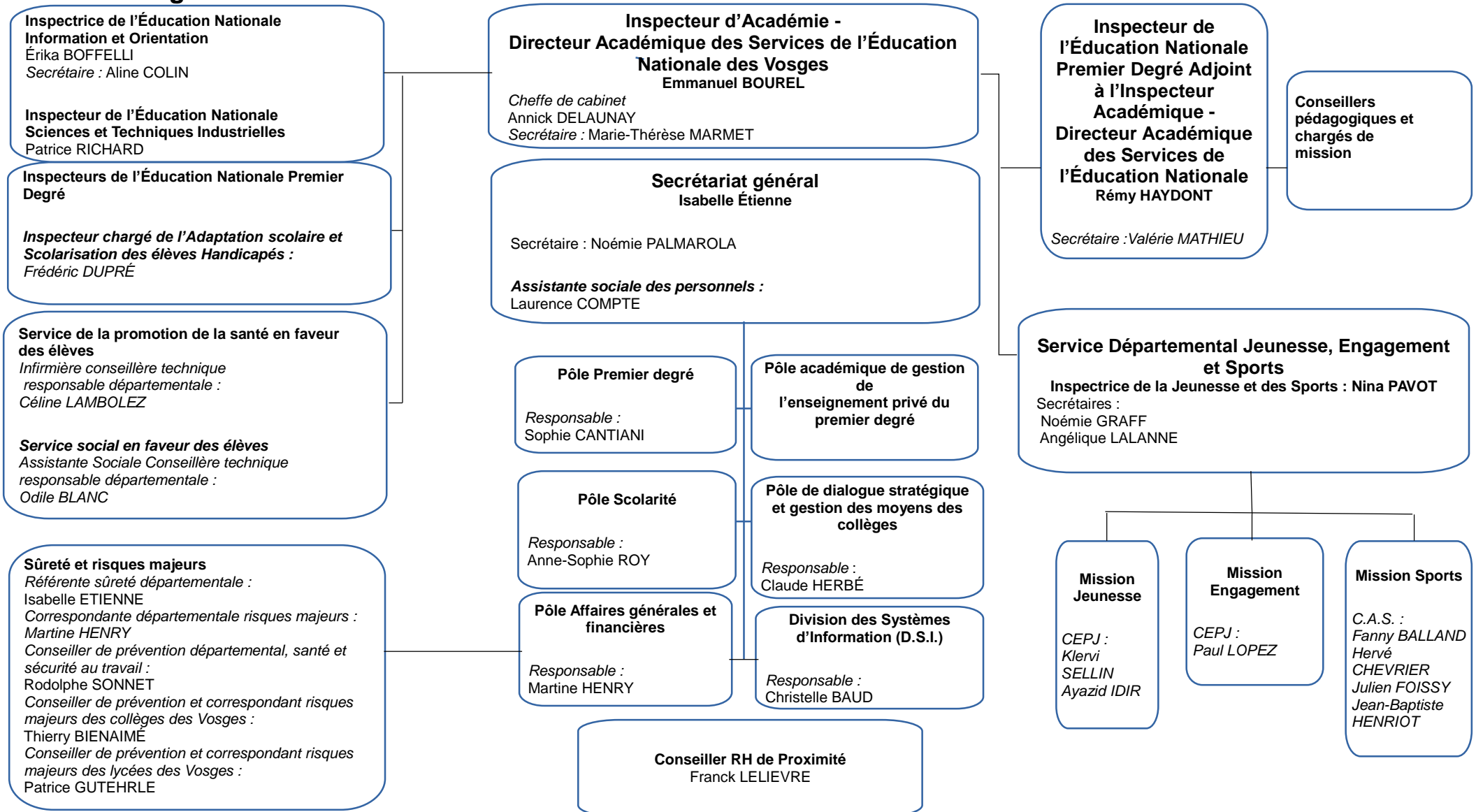

## 2. Annuaire

### **Inspecteur d'Académie - Directeur Académique des Services de l'Éducation Nationale des Vosges**

n° bureau Prénom-NOM

n° de téléphone

101

**Emmanuel BOUREL**

*ce.cab88@ac-nancy-metz.fr*

#### **Secrétaire Générale**

107

**Isabelle ÉTIENNE**

*ce.sec-gen88@ac-nancy-metz.fr*

03 29 64 80 36

#### ***Inspecteur de l'Éducation Nationale Premier Degré adjoint au Directeur Académique des Services de l'Éducation Nationale***

111

**Rémy HAYDONT**

*ce.ienadj88@ac-nancy-metz.fr*

03 29 64 80 44

#### **Inspectrice de l'Éducation Nationale Information et Orientation**

104

**Érika BOFFELLI**

03 29 64 80 38

#### ***Inspecteur de l'Éducation Nationale Adaptation scolaire et Scolarisation des élèves Handicapés***

202

**Frédéric DUPRÉ**

*ce.ien88-ash@ac-nancy-metz.fr*

03 29 82 88 95

#### ***Cheffe de cabinet***

105

**Annick DELAUNAY**

03 29 64 80 37

## Équipe du cabinet

|     |   |                |
|-----|---|----------------|
| 102 | <i>Secrétaire de l'IA-DASEN :</i><br>Marie-Thérèse MARMET   | 03 29 64 80 51 |
| 106 | <i>Gestionnaire des Palmes Académiques, gestionnaire du dossier Service Civique et secrétaire de la Secrétaire Générale:</i><br>Noémie PALMAROLA                    | 03 29 64 80 36 |
|     | <i>Chauffeur, responsable des archives, responsable des espaces verts :</i><br>Clément VALLAR   | 03 29 64 80 79 |
| 108 | <i>Gestionnaire des instances départementales et du Service Minimum d'Accueil :</i><br>Murielle MARÉCHAL  | 03 29 64 80 32 |
| 112 | <i>Secrétaire de l'Inspecteur de l'Éducation Nationale Premier Degré adjoint au Directeur Académique des Services de l'Éducation Nationale :</i><br>Valérie MATHIEU | 03 29 64 80 44 |
| 10  | <i>Secrétaire de l'Inspecteur de l'Éducation Nationale Information et Orientation :</i><br>Aline COLIN  | 03 29 64 80 15 |
| 110 | <i>Secrétaire :</i><br>Sylvie BOUTON  | 03 29 64 80 04 |

## Service social des personnels

|     |   |                |
|-----|---|----------------|
| 113 | <i>Assistante sociale des personnels :</i><br>Laurence COMPTE | 03 29 64 80 46 |
| 110 | <i>Secrétaire :</i><br>Sylvie BOUTON                          | 03 29 64 80 04 |

## Conseillers pédagogiques et chargés de mission

|     |  |                |
|-----|--|----------------|
| x   | <i>Conseillère pédagogique technologies de l'information et de la communication à l'école :</i><br>XXXXXXXXXXXXXXXXXXXXXXXXXX  | 03 29 64 80 66 |
| 216 | <i>Conseillère pédagogique sciences :</i><br>Anne-Sophie ENFER   | 03 29 64 80 73 |
| 114 | <i>Conseiller pédagogique arts plastiques :</i><br>Hugues GERBAUT  | 03 29 64 80 58 |
| 116 | <i>Conseiller pédagogique mathématiques :</i><br>Vincent PETITGENAY  | 03 29 64 80 90 |
| 114 | <i>Conseillère pédagogique éducation musicale :</i><br>Stéphanie HANZO   | 03 29 64 80 61 |
| 116 | <i>Conseillère pédagogique langues vivantes :</i><br>Corinne JACQUOT   | 03 29 64 80 20 |
| 116 | <i>Conseillère pédagogique Éducation Physique et Sportive (E.P.S.) :</i><br>Maryvonne LENAIN   | 03 29 64 80 74 |
| 115 | <i>Conseiller pédagogique auprès de l'Inspecteur de l'Éducation Nationale adjoint, chargé de Mission (conseiller de prévention départemental, santé et sécurité au travail) :</i><br>Rodolphe SONNET | 03 29 64 80 17 |
| x   | <i>Chargée de missions (contrat de la ville, illettrisme, environnement, éducation prioritaire) :</i><br>XXXXXXXXXXXXXXXXXXXX  | 03 29 64 80 45 |
|     | <i>Service éducatif du musée et des archives des Vosges :</i><br>Pierre FETET  |                |

## Inspectrice de l'Éducation Nationale Information et Orientation

|     |  |                |
|-----|--|----------------|
| 10  | <i>Secrétaire :</i><br>Aline COLIN   | 03 29 64 80 15 |
| 110 | <i>Référente Mission de Lutte contre le Décrochage Scolaire (M.L.D.S.) :</i><br>Aïcha PETITPOISSON | 03 29 64 80 01 |

### **Pôle Premier degré**

E-mail : ce.ia88-premier-degre@ac-nancy-metz.fr

#### **Cheffe du Pôle du 1er degré**

|     |                        |                |
|-----|------------------------|----------------|
| 122 | <b>Sophie CANTIANI</b> | 03 29 64 80 30 |
|-----|------------------------|----------------|

#### **Gestion des moyens premier degré**

*Bureau de la Carte Scolaire et de la gestion des emplois*  
E-mail : ce.ia88-premier-degre-cartscol@ac-nancy-metz.fr

|     |  |                |
|-----|--|----------------|
| 121 | <i>Responsable (prévisions des effectifs, gestion des postes) :</i><br>Yannick VERON | 03 29 64 80 28 |
|-----|--|----------------|

#### **Gestion Administrative Collective des Personnels**

|     |   |                |
|-----|---|----------------|
| 121 | <i>Responsable (mouvement, avancement, liste d'aptitude, temps partiel, titularisation, reclassement) :</i><br>Gislaine BEDON | 03 29 64 80 34 |
|-----|---|----------------|

|     |  |                |
|-----|--|----------------|
| 121 | <i>Assistante :</i><br>Audrey MOUGINOT | 03 29 64 80 33 |
|-----|--|----------------|

#### **Formation continue**

|     |  |                |
|-----|--|----------------|
| 120 | <i>Responsable :</i><br>Christelle ÈVE | 03 29 64 80 27 |
| 120 | Carole PAGNY                           | 03 29 64 80 29 |

### **Pôle académique de gestion de l'enseignement privé du 1er degré**

E-mail : ce.ia88-enspriv1d@ac-nancy-metz.fr

#### **Cheffe du Pôle académique de gestion de l'enseignement privé du 1er degré**

|     |   |                |
|-----|---|----------------|
| 118 | <b>Claude HERBE</b>   | 03 29 64 80 12 |
| 119 | <i>Assistante du responsable :</i><br><i>Fabienne PASTEL</i>  | 03 29 64 80 53 |
| 119 | <i>Dossiers des personnels enseignants privé des départements de la Moselle et de la Meuse :</i><br>Brigitte GYSS           | 03 29 64 80 22 |
| 119 | <i>Dossiers des personnels enseignants privé des départements de la Meurthe et Moselle et des Vosges :</i><br>Sylvie DUPONT | 03 29 64 80 21 |

**Pôle de dialogue stratégique et gestion des moyens des collèges**  
***Cheffe du Pôle de dialogue stratégique et gestion des moyens des collèges***

118 **Claude HERBE** 03 29 64 80 12  
119 Assistante du responsable :  
Fabienne PASTEL 03 29 64 80 53

**Pôle scolarité et Pôle Vie Scolaire**  
**Cheffe des Pôle scolarité et Vie Scolaire**

11 **Anne-Sophie ROY** 03 29 64 80 07

**Scolarité**

E-mail : ce.ia88-pole2d-scol@ac-nancy-metz.fr

12 Alexandra PIRES 03 29 64 80 07  
12 Maïté BARBEY 03 29 64 80 18  
10 Aline COLIN 03 29 64 80 15

**Vie scolaire**

E-mail : ce.ia88-pole2d-vsac@ac-nancy-metz.fr

10 Aurélie AULEN 03 29 64 80 35  
10 Karen NAUDIN 03 29 64 80 16

**Pôle Affaires générales et financières**

**Cheffe du Pôle Affaires générales et financières**

6 **Martine HENRY** 03 29 64 80 09

**Affaires générales**

*Atelier :*  
Francis GEORGES 03 29 64 80 79

*Entretien :*  
Nathalie ARNOULD

*Accueil et standard :*  
Corinne LOPEZ 03 29 64 80 80

*Secrétaire :*  
Virginie PAULUS 03 29 64 80 04

**Affaires financières**

7 *Responsable :*  
Florence DROUIN 03 29 64 80 52

7 *Assistante :*  
Karine DEMENGE 03 29 64 80 39

**Division des Systèmes d'Information (D.S.I.)**

4 **Christelle BAUD** 03 29 64 80 05

## Service Jeunesse, Sport et Engagement

### Inspectrice de la Jeunesse et des Sports

001b ***Nina PAVOT*** 03 54 04 20 10

005 Secrétaire mission Jeunesse :  
Noémie GRAFF : 03 54 04 20 07

005 Secrétaire missions Engagement et Sport :  
Angélique LALANNE 03 54 04 20 01

#### ***Mission Jeunesse***

001a C.E.P.J :  
Klervi SELLIN 03 54 04 20 08  
001a Ayazid IDIR 03 54 04 20 09

#### ***Mission Engagement***

005 C.E.P.J :  
Paul LOPEZ 03 54 04 20 06

#### ***Mission Sports***

002 C.A.S. :  
Fanny BALLAND 03 54 04 20 02  
002 Hervé CHEVRIER 03 54 04 20 04  
002 Julien FOISSY 03 54 04 20 03  
002 Jean-Baptiste HENRIOT 03 54 04 20 05

### ***Conseiller Ressources Humaines de Proximité***

109 ***XXXXXXXXXXXXXXXXXX*** ***XX XX XX XX XX***



**Pôle secrétariat médical et social en faveur des élèves**  
**Cheffe du pôle secrétariat médical et social en faveur des élèves**

|    |                                   |                |
|----|-----------------------------------|----------------|
| 6  | <b>Martine HENRY</b>              | 03 29 64 80 05 |
| L4 | Secrétaire :<br>Évelyne ANTOINE : | 03 29 82 28 82 |
| L4 | Secrétaire :<br>Marion MOUROT     | 03 29 82 28 82 |

**Médecin conseiller technique responsable départemental**  
XXXXXXXXXXXXXXXXXX

**Service de la promotion de la santé en faveur des élèves**  
**Infirmière conseillère technique responsable départementale**

|    |                        |                |
|----|------------------------|----------------|
| L3 | <b>Céline LAMBOLEZ</b> | 03 29 82 28 82 |
|----|------------------------|----------------|

**Service social en faveur des élèves**

**Assistante Sociale conseillère technique responsable départementale**

|    |                    |                |
|----|--------------------|----------------|
| L1 | <b>Odile BLANC</b> | 03 29 82 28 82 |
|----|--------------------|----------------|

**Sûreté et risques majeurs**

|     |   |                |
|-----|---|----------------|
| 107 | Référente sûreté départementale :<br>Isabelle ÉTIENNE   | 03 29 64 80 41 |
| 6   | Correspondante départementale risques majeurs :<br>Martine HENRY  | 03 29 64 80 09 |
| 115 | Conseiller de prévention départemental, santé et sécurité au travail :<br>Rodolphe SONNET               | 03 29 64 80 17 |
|     | Conseiller de prévention et correspondant risques majeurs des collèges des Vosges :<br>Thierry BIENAIME | 03 29 66 23 54 |
|     | Conseiller de prévention et correspondant risques majeurs des lycées des Vosges :<br>Patrice GUTEHRLE   | 03 29 66 24 88 |

### **3. Centres d'Information et d'Orientation**

#### **Centre d'Information et d'Orientation d'Épinal / Remiremont**

46 rue Abel Ferry

88000 Épinal

Téléphone : 03 29 82 20 94

Télécopie : 03 29 82 59 51

Courriel : [ce.cio88-epinal@ac-nancy-metz.fr](mailto:ce.cio88-epinal@ac-nancy-metz.fr)

Directeur : Anne-Marie VALDENNAIRE

#### **Centre d'Information et d'Orientation de Neufchâteau**

4 rue de Rebeval

88307 Neufchâteau Cedex

Téléphone : 03 29 94 35 09

Télécopie : 03 29 06 18 09

Courriel : [ce.cio88-neufchateau@ac-nancy-metz.fr](mailto:ce.cio88-neufchateau@ac-nancy-metz.fr)

Directeur : Amélie BEGEOT-NAGEL

#### **Centre d'Information et d'Orientation de Saint Dié**

15 rue du Xème B.C.P.

88100 Saint Dié des Vosges

Téléphone : 03 29 55 13 57

Télécopie : 03 29 41 26 12

Courriel : [ce.cio88-saintdie@ac-nancy-metz.fr](mailto:ce.cio88-saintdie@ac-nancy-metz.fr)

Directeur : Kévin PERRIN

## 4. Centres Médico Scolaires

### 4.1 Centres Médico Scolaires jusqu'au 31/12/2020

| SECTEURS                          | MEDECINS                | ADRESSE   | TELEPHONE  | ADRESSE MAIL   |   |                |  |
|-----------------------------------|-------------------------|---|--|--|---|----------------|--|
| EPINAL - sauf Collège Jules Ferry | Dr DESROZIERS Caroline  | Maison des Associations<br>Quartier Magdeleine<br>Bât A Entrée 14<br>Rue du Général Haxo<br><b>88000 EPINAL</b> | 03 29 34 41 00   | <a href="mailto:ce.med88001@ac-nancy-metz.fr">ce.med88001@ac-nancy-metz.fr</a> |   |                |  |
| LE VAL D'AJOL - PLOMBIERES        |                         |   |  |  |   |                |  |
| ELOYES                            |                         |   |  |  |   |                |  |
| EPINAL - Collège Jules Ferry      |                         |   |  |  |   |                |  |
| LAMARCHE                          |                         |   |  |  |   |                |  |
| LA VOGUE LES BAINS                |                         |   |  |  |   |                |  |
| MONTHUREUX SUR SAONE              |                         |   |  |  |   |                |  |
| XERTIGNY                          |                         |   |  |  |   |                |  |
| CAPAVENIR VOSGES                  | Dr ARMANDO Marie France |   |  |  | 14 Rue du Général Leclerc<br><b>88130 CHARMES</b> | 03 29 38 80 47 | <a href="mailto:ce.med88130@ac-nancy-metz.fr">ce.med88130@ac-nancy-metz.fr</a> |
| CHARMES                           |                         |   |  |  |   |                |  |
| CHATEL SUR MOSELLE                |                         |   |  |  |   |                |  |
| CHATENOIS                         |                         |   |  |  |   |                |  |
| DOMPAIRE                          |                         |   |  |  |   |                |  |
| GOLBEY                            |                         |   |  |  |   |                |  |
| LIFFOL LE GRAND                   |                         |   |  |  |   |                |  |
| MIRECOURT                         |                         |   |  |  |   |                |  |
| NEUFCHATEAU                       |                         |   |  |  |   |                |  |
| CONTREXEVILLE                     |                         | Dr DESROZIERS Caroline  | 8 Rue Marcel Rogé<br><b>88100 SAINT-DIE DES VOSGES</b> | 03 29 56 27 07   |   |                |  |
| VITTEL                            |                         |   |  |  |   |                |  |
| RAMBERVILLERS                     | Dr LECOMTE Chantal      |   |  |  |   |                |  |
| RAON L'ETAPE                      |                         |   |  |  |   |                |  |
| SENONES                           |                         |   |  |  |   |                |  |
| LE THILLOT                        | Dr DESROZIERS Caroline  |   |  |  |   |                |  |
| REMIREMONT                        |                         |   |  |  |   |                |  |
| RUPT SUR MOSELLE                  | Dr LECOMTE Chantal      |   |  |  |   |                |  |
| CORCIEUX                          |                         |   |  |  |   |                |  |
| FRAIZE                            |                         |   |  |  |   |                |  |
| PROVENCHERES SUR FAVE             |                         |   |  |  |   |                |  |
| SAINT-DIE DES VOSGES              | Dr VOGELWEITH Marie     |   |  |  |   |                |  |
| BRUYERES                          |                         |   |  |  |   |                |  |
| CORNIMONT                         |                         |   |  |  |   |                |  |
| GERARDMER                         |                         |   |  |  |   |                |  |
| LE THOLY                          |                         |   |  |  |   |                |  |
| VAGNEY                            |                         |   |  |  |   |                |  |

## 4. 2 Centres Médico Scolaires à partir du 01/01/2021

| SECTEURS                          | MEDECINS                       | ADRESSE   | TELEPHONE      | ADRESSE MAIL   |
|-----------------------------------|--------------------------------|---|----------------|--|
| EPINAL - sauf Collège Jules Ferry | <b>Dr DESROZIERS Caroline</b>  | Maison des Associations<br>Quartier Magdeleine<br>Bât A Entrée 14<br>Rue du Général Haxo<br><b>88000 EPINAL</b> | 03 29 34 41 00 | <a href="mailto:ce.med88001@ac-nancy-metz.fr">ce.med88001@ac-nancy-metz.fr</a> |
| LE VAL D'AJOL - PLOMBIERES        |                                |   |                |  |
| ELOYES                            |                                |   |                |  |
| LAMARCHE                          |                                |   |                |  |
| LA VOGUE LES BAINS                |                                |   |                |  |
| MONTHUREUX SUR SAONE              |                                |   |                |  |
| XERTIGNY                          |                                |   |                |  |
| EPINAL - Collège Jules Ferry      | <b>Dr ARMANDO Marie France</b> |   |                |  |
| CAPAVENIR VOSGES                  | <b>Dr ARMANDO Marie France</b> | 14 Rue du Général Leclerc<br><b>88130 CHARMES</b>   | 03 29 38 80 47 | <a href="mailto:ce.med88130@ac-nancy-metz.fr">ce.med88130@ac-nancy-metz.fr</a> |
| CHARMES                           |                                |   |                |  |
| CHATEL SUR MOSELLE                |                                |   |                |  |
| CHATENOIS                         |                                |   |                |  |
| DOMPAIRE                          |                                |   |                |  |
| GOLBEY                            |                                |   |                |  |
| LIFFOL LE GRAND                   |                                |   |                |  |
| MIRECOURT                         |                                |   |                |  |
| NEUFCHATEAU                       |                                |   |                |  |
| CONTREXEVILLE                     |                                |   |                |  |
| VITTEL                            |                                |   |                |  |
| RAMBERVILLERS                     | <b>Dr LECOMTE Chantal</b>      |   |                |  |
| RAON L'ETAPE                      |                                |   |                |  |
| SENONES                           |                                |   |                |  |
| LE THILLOT                        | <b>Dr DESROZIERS Caroline</b>  |   |                |  |
| REMIREMONT                        |                                |   |                |  |
| RUPT SUR MOSELLE                  |                                |   |                |  |
| CORCIEUX                          | <b>Dr LECOMTE Chantal</b>      | 8 Rue Marcel Rogé <b>88100 SAINT-DIE<br/>DES VOSGES</b>   | 03 29 56 27 07 | <a href="mailto:ce.med88101@ac-nancy-metz.fr">ce.med88101@ac-nancy-metz.fr</a> |
| FRAIZE                            |                                |   |                |  |
| PROVENCHERES SUR FAVE             |                                |   |                |  |
| SAINT-DIE DES VOSGES              |                                |   |                |  |
| BRUYERES                          |                                |   |                |  |
| CORNIMONT                         |                                |   |                |  |
| GERARDMER                         |                                |   |                |  |
| LE THOLY                          |                                |   |                |  |
| VAGNEY                            |                                |   |                |  |

## 5. Inspecteurs de l'Éducation Nationale du Premier Degré

### Circonscription de Bruyères

17-19 rue Antoine Hurault  
88026 Épinal Cedex

Téléphone : 03 29 64 80 94

Site internet :  
<http://www4.ac-nancy-metz.fr/ien-bruyeres/>

*Inspectrice de l'Éducation Nationale  
(I.E.N.) :*

Patricia LE BOTLANNE

*Secrétaire :*

Marie-Catherine LEVEQUE

*Conseillère Pédagogique - I.E.N. :*

Christine OLIVIER

*Conseiller Pédagogique - Éducation  
Physique et Sportive (E.P.S.) :*

Aurélien PINTO

*Enseignant référent aux Usages du  
Numérique (E.R.U.N.) :*

Patrice FRANÇOIS

### Circonscription d'Épinal-Xertigny

17-19 rue Antoine Hurault  
88026 Épinal Cedex

Téléphone : 03 29 64 80 55

Site internet :  
<http://www4.ac-nancy-metz.fr/ien-epinal/>

*Inspectrice de l'Éducation Nationale  
(I.E.N.) :*

Florence HOHMANN

*Secrétaire :*

Sophie CLAUDEZ

*Conseillère Pédagogique - I.E.N. :*

Sophie GENDRON

*Conseiller Pédagogique - Éducation  
Physique et Sportive (E.P.S.) :*

Nicolas MEHL

*Enseignant référent aux Usages du  
Numérique (E.R.U.N.) :*

Franck CHAGNOT

*Conseillère pédagogique - I.E.N. :*

XXXXXXXXXXXXXX

### Circonscription de Gérardmer

2 rue Jean Macé  
88400 Gérardmer

Téléphone : 03 29 63 11 16

Site internet :  
<http://www4.ac-nancy-metz.fr/dsden-88-circos/ien-gerardmer/>

*Inspecteur de l'Éducation Nationale  
(I.E.N.) :*

Magali BERGER-SAUNIER

*Secrétaires :*

Michèle LINARD- Fanny CHARLES

*Conseiller Pédagogique - I.E.N. :*

Damien LEJEUNE

*Conseiller Pédagogique - Éducation  
Physique et Sportive (E.P.S.) :*

XXXXX

*Enseignant référent aux Usages du  
Numérique (E.R.U.N.) :*

Laurent BOUHOURS

## Circonscription de Golbey

17-19 rue Antoine Hurault  
88026 Épinal Cedex

Téléphone : 03 29 64 80 70

Site internet :  
<http://www4.ac-nancy-metz.fr/ien-golbey/>

*Inspectrice de l'Éducation Nationale  
(I.E.N.) :*

Angélique BIZE

*Secrétaire :*

Pierre-Alain RICHARD

Conseillère Pédagogique - I.E.N. :

Céline BENMEHDI

*Conseiller Pédagogique - Éducation  
Physique et Sportive (E.P.S.) :*

Pierre LAMBOLEY

*Enseignante référente aux Usages du  
Numérique (E.R.U.N.) :*

Carole LAURENT

*Conseillère Pédagogique - I.E.N. :*

Anne-Sophie ENFER

## Circonscription de Neufchâteau

Rue Jules Dhotel  
88300 Neufchâteau

Téléphone : 03 29 94 00 34

Site internet :  
<https://www4.ac-nancy-metz.fr/dsden-88-circos/ien-neufchateau/>

*Inspecteur de l'Éducation Nationale  
(I.E.N.) :*

Alexandre BENOIT-KUNTZMANN

*Secrétaire :*

David VIARD

Conseiller Pédagogique - I.E.N. :

Nicolas GLORIOT

*Conseiller Pédagogique - Éducation  
Physique et Sportive (E.P.S.) :*

Marlène BRISBARE

*Enseignant référent aux Usages du  
Numérique (E.R.U.N.) :*

Sylvain CALLANQUIN

## Circonscription de Remiremont

17-19 rue Antoine Hurault  
88026 Épinal Cedex

Téléphone : 03 29 64 80 81

Site internet :  
<http://www4.ac-nancy-metz.fr/ien-remiremont/>

*Inspecteur de l'Éducation Nationale  
(I.E.N.) :*

Loïc QUESTE

*Secrétaire :*

Stéphanie MARCHAL

Conseiller Pédagogique - I.E.N. :

Carine MOUREY

*Conseiller Pédagogique - Éducation  
Physique et Sportive (E.P.S.) :*

Boris BENZADA

*Enseignant référent aux Usages du  
Numérique (E.R.U.N.) :*

Lucie MATHIEU

## Circonscription de Saint Dié

2 place du 8 mai 1945  
88100 Saint Dié des Vosges

Téléphone : 03 29 56 28 03

Site internet :  
<http://www4.ac-nancy-metz.fr/dsden-88-circos/ien-saint-die/>

*Inspecteur de l'Éducation Nationale  
(I.E.N.) :*

Yann KEHL

*Secrétaire :*

Eléna GARCIA

Conseiller Pédagogique - I.E.N. :

Pierre PARIS

*Conseiller Pédagogique - Éducation  
Physique et Sportive (E.P.S.) :*

Isabelle NERAD-SPIRY

*Enseignant référent aux Usages du  
Numérique (E.R.U.N.) :*

XXXXXXXXXXXXXXXXXX

## Circonscription de Vittel

Groupe scolaire du 12 septembre  
88800 Vittel

Téléphone : 03 29 08 06 52

Site internet :  
<http://www4.ac-nancy-metz.fr/dsden-88-circos/ien-vittel/>

*Inspecteur de l'Éducation Nationale  
(I.E.N.) :*

Pascal MIGNOT

*Secrétaire :*

Mouniya TIFRATINE

Conseillère Pédagogique - I.E.N. :

Nadine SCHMITT

*Conseiller Pédagogique - Éducation  
Physique et Sportive (E.P.S.) :*

Emmanuel MATHIEU

*Enseignante référente aux Usages du  
Numérique (E.R.U.N.) :*

Ingrid DEFONTE

## Adaptation scolaire et Scolarisation des élèves Handicapés

17-19 rue Antoine Hurault  
88026 Épinal Cedex

Téléphone : 03 29 82 02 39

Site internet :  
<http://www4.ac-nancy-metz.fr/ash88/>

*Inspecteur de l'Éducation Nationale  
(I.E.N.) :*

Frédéric DUPRE

*Secrétaire :*

Victoria MOECKES

*Enseignant référent aux Usages du  
Numérique (E.R.U.N.) :*

XXXXXXXXXX

*Conseillère Pédagogique*

Chrystelle BILDSTEIN

*Coordonnatrice enseignante référente  
et  
responsable affectations ULIS*

Sylvie DAMBRINE-MATHIEU

### **Cellule École inclusive**

*Coordonnatrice - Pôle Inclusif  
d'Accompagnement Localisé*

Armelle ROLLAND

*Coordonnatrice des aides humaines*

Carole ODIN

*Référente - Accompagnement  
des Élèves en Situation de  
Handicap (AESH)*

Zoulikha ROUANI

*Référente C.D.O et du matériel  
adapté*

Alexandra RICHARD

Professeur Ressources Troubles du  
Spectre de l'Autisme / ASH

Amélie ROSSELOT

*Coordonnatrice Unité d'Enseignement et  
et professeur à l'Institut Thérapeutique  
éducatif et pédagogique / ASH*

Stéphanie WITZ

## Pôle pré-élémentaire

17-19 rue Antoine Hurault  
88026 Épinal Cedex

Téléphone I.E.N. : 03 29 64 80 69  
Téléphone C.P. : 03 29 64 80 50

Site internet :  
<http://www4.ac-nancy-metz.fr/maternelle88/>

*Inspecteur de l'Éducation Nationale  
(I.E.N.) :*

Gaëtan DUPREY

*Conseillère Pédagogique*

Sophie DUPREY



## 6. Établissements public du Second Degré

### 6.1. Collèges

#### Collège Charlemagne - Bruyères

3 place Henri Thomas  
88600 Bruyères  
Téléphone : 03 29 50 55 33  
Télécopie : 03 29 50 18 43  
Courriel : ce.0880005@ac-nancy-metz.fr  
UAI : 0880005C

*Principal-e :*  
Florence THIERY  
*Principal-e adjoint-e :*  
Yvelise LEROY-CURE  
*Directeur-trice adjoint-e de S.E.G.P.A. :*  
Nathalie MELET

Téléphone : 03 29 50 23 00

#### Collège Elsa Triolet - Capavenir-Vosges

6 rue Roger Ehrwein  
88150 Capavenir-Vosges  
Téléphone : 03 29 39 14 76  
Télécopie : 03 29 39 60 93  
Courriel : ce.0881147@ac-nancy-metz.fr  
UAI : 0881147U

*Principal-e :*  
Sylviane GUERITOT  
*Principal-e adjoint-e :*  
Julien GINCRE  
*Directeur-trice adjoint-e de S.E.G.P.A. :*  
Vincenzo PALMAS

#### Collège Maurice Barrès - Charmes

1 place de la Liberté  
88130 Charmes  
Téléphone : 03 29 38 18 50  
Télécopie : 03 29 38 88 93  
Courriel : ce.0881145@ac-nancy-metz.fr  
UAI : 0881145S

*Principal-e :*  
Emmanuel MARCHAL  
*Principal-e adjoint-e :*  
Valérie CLÉMENT  
*Directeur-trice adjoint-e de S.E.G.P.A. :*  
Michel FIORESE

#### Collège Louis Pergaud - Châtel sur Moselle

2 rue Charles Lefrançois  
88330 Châtel sur Moselle  
Téléphone : 03 29 67 91 83  
Télécopie : 03 29 67 15 88  
Courriel : ce.0880418@ac-nancy-metz.fr  
UAI : 0880418B

*Principal-e :*  
Marie-Sophie GEHIN  
*Principal-e adjoint-e :*  
Ludovic GROSJEAN

#### Collège Jean Rostand - Châtenois

10 rue des Curtilles  
88170 Châtenois  
Téléphone : 03 29 94 51 11  
Télécopie : 03 29 94 68 52  
Courriel : ce.0880011@ac-nancy-metz.fr  
UAI : 0880011J

*Principal-e :*  
Valérie KLOCK

#### Collège Lyautey - Contrexéville

547 rue de Normandie  
BP 20  
88141 Contrexéville  
Téléphone : 03 29 05 80 15  
Télécopie : 03 29 08 19 20  
Courriel : ce.0881102@ac-nancy-metz.fr  
UAI : 0881102V

*Principal-e :*  
Denis LEMONIER  
*Principal-e adjoint-e :*  
Philippe BERTOT

*Directeur-trice adjoint-e de S.E.G.P.A. :*  
Philippe Colling

### **Collège Paul Émile Victor - Corcieux**

3 rue des Sports  
BP 39  
88430 Corcieux  
Téléphone : 03 29 50 65 74  
Télécopie : 03 29 50 72 12  
Courriel : ce.0880014@ac-nancy-metz.fr  
UAI : 0880014M

*Principal-e :*  
Christophe ALBERT

### **Collège Hubert Curien - Cornimont**

6 rue Charlemagne  
88310 Cornimont  
Téléphone : 03 29 24 11 44  
Télécopie : 03 29 24 23 65  
Courriel : ce.0881397@ac-nancy-metz.fr  
UAI : 0881397R

*Principal-e :*  
Myriam CHRETIEN  
*Principal-e adjoint-e Faisant Fonction:*  
David BROGGI

### **Collège Michel de Montaigne - Dompain**

301 route de Bouzemont  
88270 Dompain  
Téléphone : 03 29 36 60 11  
Télécopie : 03 29 36 64 09  
Courriel : ce.0880017@ac-nancy-metz.fr  
UAI : 0880017R

*Principal-e :*  
Delphine EUGE

### **Collège René Cassin - Eloyes**

15 rue de l'Elle  
88510 Eloyes  
Téléphone : 03 29 32 41 87  
Télécopie : 03 29 32 46 39  
Courriel : ce.0881371@ac-nancy-metz.fr  
UAI : 0881371M

*Principal-e :*  
Philippe GLINEUR  
*Principal-e adjoint-e Faisant Fonction:*  
Céline BONNEMBERGER

### **Collège Georges Clémenceau - Épinal**

Place Clémenceau  
BP 588  
88021 Épinal Cedex  
Téléphone : 03 29 82 38 16  
Télécopie : 03 29 64 09 91  
Courriel : ce.0881146@ac-nancy-metz.fr  
UAI : 0881146T

*Principal-e :*  
Fabrice LECOMTE  
*Principal-e adjoint-e :*  
Ludovic SARTORI  
*Directeur-trice adjoint-e de S.E.G.P.A. :*  
Martine LE ROUX

### **Collège Jules Ferry - Épinal**

3 rue du Dr Laflotte  
88025 Épinal Cedex  
Téléphone : 03 29 33 05 50  
Télécopie : 03 29 33 05 03  
Courriel : ce.0880150@ac-nancy-metz.fr  
UAI : 0880150K

*Principal-e :*  
Nathalie BECK  
*Principal-e adjoint-e :*  
Christine CALOT

### **Collège Saint-Exupéry - Épinal**

14 rue Charles Perrault  
88025 Épinal Cedex  
Téléphone : 03 29 81 21 41  
Télécopie : 03 29 81 21 40  
Courriel : ce.0880149@ac-nancy-metz.fr  
UAI : 0880149J

*Principal-e :*  
Marylène AMET  
*Principal-e adjoint-e :*  
Ghislain GODE

### **Collège de la Haute Meurthe - Fraize**

6 rue du Giron  
88230 Fraize  
Téléphone : 03 29 50 30 01  
Télécopie : 03 29 50 86 95  
Courriel : ce.0881410@ac-nancy-metz.fr  
UAI : 0881410E

*Principal-e :*  
Isabelle LECOMTE  
*Principal-e adjoint-e :*  
Frédéric SALAUN BRUGEL

### **Collège La Haie Griselle - Gérardmer**

25 chemin des Épinettes  
La Haie Griselle - BP 109  
88407 Gérardmer Cedex  
Téléphone : 03 29 63 13 01  
Télécopie : 03 29 63 23 90  
Courriel : ce.0881446@ac-nancy-metz.fr  
UAI : 0881446U

*Principal-e :*  
Laurent BELIN  
*Principal-e adjoint-e :*  
Aurélié CLAUDE

### **Collège Louis Armand - Golbey**

4 rue Louis Armand  
BP 88  
88194 Golbey Cedex  
Téléphone : 03 29 34 24 11  
Télécopie : 03 29 31 49 74  
Courriel : ce.0881097@ac-nancy-metz.fr  
UAI : 0881097P

*Principal-e :*  
Christian GRUNENWALD  
*Principal-e adjoint-e :*  
Didier SALANDIN

### **Collège Julie Victoire Daubié - La Vôge-les-Bains**

42 rue du Chesnois  
88240 La Vôge-les-Bains  
Téléphone : 03 29 36 32 21  
Télécopie : 03 29 36 20 06  
Courriel : ce.0880002@ac-nancy-metz.fr  
UAI : 0880002Z

*Principal-e :*  
Corinne VILLEMIN-BERARD  
*Principal-e adjoint-e :*  
Laurence MARCHAL

### **Collège Guillaume de Lamarche - Lamarche**

Rue de la Croix de Mission  
88320 Lamarche  
Téléphone : 03 29 09 52 06  
Télécopie : 03 29 09 57 43  
Courriel : ce.0880034@ac-nancy-metz.fr  
UAI : 0880034J

*Principal-e :*  
Laure COLIN-BERBIGUIE

### **Collège Jules Ferry - Le Thillot**

7 bis rue des Tertres  
BP 51  
88162 Le Thillot  
Téléphone : 03 29 25 00 69  
Télécopie : 03 29 25 15 55  
Courriel : ce.0880065@ac-nancy-metz.fr  
UAI : 0880065T

*Principal-e :*  
Thierry JANY  
*Principal-e adjoint-e :*  
Marie STROTZ  
*Directeur-trice adjoint-e de S.E.G.P.A. :*  
Amandine HENRY

### **Collège Guillaume Apollinaire - Le Tholy**

4 rue des Walhérois  
88530 Le Tholy  
Téléphone : 03 29 61 81 28  
Télécopie : 03 29 61 89 17  
Courriel : ce.0881148@ac-nancy-metz.fr  
UAI : 0881148V

*Principal-e :*  
Emmanuelle BOUCHER

### **Collège Fleurot d'Hérival - Le Val d'Ajol**

Rue des Meiges  
BP 60019  
88340 Le Val d'Ajol  
Téléphone : 03 29 30 66 97  
Télécopie : 03 29 30 68 60  
Courriel : ce.0880068@ac-nancy-metz.fr  
UAI : 0880068W

*Principal-e :*  
David SAGE  
*Principal-e adjoint-e :*  
Stéphane VILLEMIN

### **Collège Charles-Edouard Fixary - Liffol-le-Grand Cedex**

Rue du 08 Mai 1945  
BP 28  
88350 Liffol-le-Grand Cedex  
Téléphone : 03 29 06 62 06  
Télécopie : 03 29 06 30 64  
Courriel : ce.0881103@ac-nancy-metz.fr  
UAI : 0881103W

*Principal-e :*  
Dominique HUMBERT-ROMAIN

### **Collège Guy Dolmaire - Mirecourt**

451 rue Neuf Moulin  
88503 Mirecourt Cedex  
Téléphone : 03 29 37 00 33  
Télécopie : 03 29 37 45 49  
Courriel : ce.0880035@ac-nancy-metz.fr  
UAI : 0880035K

*Principal-e :*  
Arnaud DENET  
*Principal-e adjoint-e :*  
Stéphane GROUX

### **Collège du Pervis - Monthureux-sur-Saône**

Rue Croix de Mission  
88410 Monthureux-sur-Saône  
Téléphone : 03 29 09 01 70  
Télécopie : 03 29 09 03 76  
Courriel : ce.0881386@ac-nancy-metz.fr  
UAI : 0881386D

*Principal-e :*  
Denis JEANJACQUOT

### **Collège Pierre et Marie Curie - Neufchâteau**

Rue Victor Martin  
BP 269  
88300 Neufchâteau  
Téléphone : 03 29 95 21 21  
Télécopie : 03 29 95 21 20  
Courriel : ce.0880041@ac-nancy-metz.fr  
UAI : 0880041S

*Principal-e :*  
Marie-Hélène DESPIN HIRLIMANN  
*Principal-e adjoint-e :*  
Alexandra THOMAS  
*Directeur-trice adjoint-e de S.E.G.P.A. :*  
Hervé SCHMIEDERER

### **Collège annexe du Val d'Ajol - Plombières-les-Bains**

Rue Gérard Grivet  
88370 Plombières-les-Bains  
Téléphone : 03 29 66 01 89  
Télécopie : 03 29 66 00 55

*Principal-e :*  
David SAGE  
*Principal-e adjoint-e :*  
Stéphane VILLEMIN

### **Collège du Spitzemberg - Provenchères-et-Colroy**

Rue du Collège  
88490 Provenchères-et-Colroy  
Téléphone : 03 29 51 20 35  
Télécopie : 03 29 51 27 31  
Courriel : ce.0880044@ac-nancy-metz.fr  
UAI : 0880044V

*Principal-e :*  
Olivier SAGARD

### **Collège Alphonse Cytère - Rambervillers**

20 rue Général Leclerc  
BP 72  
88700 Rambervillers  
Téléphone : 03 29 65 05 06  
Télécopie : 03 29 65 01 40  
Courriel : ce.0880045@ac-nancy-metz.fr  
UAI : 0880045W

*Principal-e :*  
Michel BOURDON  
*Principal-e adjoint-e :*  
Aurélie CHRISTOPHE  
*Directeur-trice adjoint-e de S.E.G.P.A. :*  
Nathalie MELET

### **Collège Louis Pasteur - Raon l'Étape**

40 rue Général Sarrail  
88110 Raon l'Étape  
Téléphone : 03 29 42 64 90  
Télécopie : 03 29 42 64 91  
Courriel : ce.0881120@ac-nancy-metz.fr  
UAI : 0881120P

*Principal-e :*  
Pascal DESCHARMES  
*Principal-e adjoint-e :*  
Christine MUTIN  
*Directeur-trice adjoint-e de S.E.G.P.A. :*  
Denis FAY

*Principal Intérim : Christian FISMAN*

### **Collège Charlet - Remiremont**

Rue Charlet  
BP 30046  
88202 Remiremont Cedex  
Téléphone : 03 29 23 30 90  
Télécopie : 03 29 62 48 35  
Courriel : ce.0880154@ac-nancy-metz.fr  
UAI : 0880154P

*Principal-e :*  
Catherine COURTOIS  
*Principal-e adjoint-e Faisant Fonction:*  
Nelly POUNA  
*Directeur-trice adjoint-e de S.E.G.P.A. :*  
Anne-Laure BARBAUX

### **Collège Le Tertre - Remiremont**

6 rue du Tertre  
BP 159  
88203 Remiremont Cedex  
Téléphone : 03 29 62 15 35  
Télécopie : 03 29 62 33 28  
Courriel : ce.0880155@ac-nancy-metz.fr  
UAI : 0880155R

*Principal-e :*  
Jean-Pierre CHAROUSSET  
*Principal-e adjoint-e :*  
Antonio GOMES DO VALE

### **Collège Jean Montémont - Rupt-sur-Moselle**

42 rue Napoléon Forel  
BP 13  
88360 Rupt-sur-Moselle  
Téléphone : 03 29 24 34 10  
Télécopie : 03 29 24 45 25  
Courriel : ce.0880054@ac-nancy-metz.fr  
UAI : 0880054F

*Principal-e :*  
Rachel PARMENTIER

*Principale Intérim : Edwige PIERRON*

### **Collège Joseph-Julien Souhait - Saint Dié des Vosges**

4 rue du 12ème R.A.  
88100 Saint Dié des Vosges  
Téléphone : 03 29 56 22 92  
Télécopie : 03 29 56 63 36  
Courriel : ce.0881099@ac-nancy-metz.fr  
UAI : 0881099S

*Principal-e :*  
Kamel LAMARA  
*Principal-e adjoint-e :*  
Myriam PAQUET

### **Collège Jules Ferry - Saint Dié des Vosges**

48 rue Saint-Charles  
88109 Saint Dié des Vosges Cedex  
Téléphone : 03 29 56 26 68  
Télécopie : 03 29 56 01 75  
Courriel : ce.0881447@ac-nancy-metz.fr  
UAI : 0881447V

*Principal-e :*  
Patricia BRAUN  
*Principal-e adjoint-e :*  
Karine DIDIER

### **Collège Vautrin Lud - Saint Dié des Vosges**

Rue de la Tuilerie  
BP 98309  
88100 Saint Dié des Vosges  
Téléphone : 03 29 56 26 00  
Télécopie : 03 29 56 00 06  
Courriel : ce.0880151@ac-nancy-metz.fr  
UAI : 0880151L

*Principal-e :*  
Pascal GACHENOT  
*Principal-e adjoint-e Faisant Fonction:*  
Marie Pierre CHASSEL  
*Directeur-trice adjoint-e de S.E.G.P.A. :*  
Gabriel MICARD

### **Collège André Malraux - Senones**

rue du Breuil  
88210 Senones  
Téléphone : 03 29 57 91 54  
Télécopie : 03 29 57 69 50  
Courriel : ce.0881101@ac-nancy-metz.fr  
UAI : 0881101U

*Principal-e :*  
Eric SPEICHER  
*Principal-e adjoint-e Intérim:*  
Delphine CLAUDEL-PIERREL

### **Collège du Ban de Vagney - Vagney**

5 Rue Jules Ferry  
88120 Vagney  
Téléphone : 03 29 24 73 29  
Télécopie : 03 29 61 71 75  
Courriel : ce.0881372@ac-nancy-metz.fr  
UAI : 0881372N

*Principal-e :*  
Isabelle LAVEZ  
*Principal-e adjoint-e Faisant Fonction:*  
Romain CELERIER

### **Collège Jules Verne - Vittel**

92 rue du Lieutenant Gauffre  
BP 50095  
88800 Vittel  
Téléphone : 03 29 08 19 40  
Télécopie : 03 29 08 30 19  
Courriel : ce.0880156@ac-nancy-metz.fr  
UAI : 0880156S

*Principal-e :*  
Sophie LE MOUROUX

### **Collège Camille Claudel - Xertigny**

rue du Colonel Sérot  
BP 11  
88220 Xertigny  
Téléphone : 03 29 30 11 74  
Télécopie : 03 29 36 01 37  
Courriel : ce.0881369@ac-nancy-metz.fr  
UAI : 0881369K

*Principal-e :*  
Christine PHILIPPE  
*Principal-e adjoint-e :*  
Barbara AULOY  
*Directeur-trice adjoint-e de S.E.G.P.A. :*  
Anne-Valérie ATTENOT

## 6.2. Lycées

### Lycée général et technologique Jean Lurcat - Bruyères

22 avenue de Lattre de Tassigny  
88600 Bruyères  
Téléphone : 03 29 50 51 32  
Télécopie : 03 29 50 52 16  
Courriel : ce.0880004@ac-nancy-metz.fr  
UAI : 0880004B

*Proviseur-e :*  
Jean-Philippe PERRIN  
*Proviseur-e adjoint-e :*  
Christelle LECLERC

### Lycée Claude Gellée - Épinal

44 rue Abel Ferry  
BP 589  
88000 Épinal Cedex  
Téléphone : 03 29 82 49 89  
Télécopie : 03 29 35 58 54  
Courriel : ce.0880020@ac-nancy-metz.fr  
UAI : 0880020U

*Proviseur-e :*  
Olivier ODILLE  
*Proviseur-e adjoint-e :*  
Pascale WILLER

### Lycée général et technologique Louis Lapicque - Épinal

5, Rue Nicolas Bellot  
BP 587  
88021 Épinal Cedex  
Téléphone : 03 29 82 47 42  
Télécopie : 03 29 64 25 59  
Courriel : ce.0880019@ac-nancy-metz.fr  
UAI : 0880019T

*Proviseur-e :*  
Philippe VONTHRON  
*Proviseur-e adjoint-e Intérim:*  
Dominique BIANCHI  
*Proviseur-e adjoint-e :*  
Pascal MASSONIE

*Proviseur-e adjoint-e Faisant Fonction:*  
Nathalie ARROYAS

### Lycée polyvalent Pierre Mendès France - Épinal

2 rue du Haut des Étages  
BP 582  
88021 Épinal Cedex  
Téléphone : 03 29 81 21 81  
Télécopie : 03 29 81 21 98  
Courriel : ce.0880021@ac-nancy-metz.fr  
UAI : 0880021V

*Proviseur-e :*  
Patrick VALENTIN  
*Proviseur-e adjoint-e :*  
Ghislaine CHAMARANDE-ALVES  
*Proviseur-e adjoint-e :*  
Vincent PASSARD

### Lycée général et technologique La Haie Griselle - Gérardmer

25 Chemin des Épinettes  
La Haie Griselle - BP 109  
88407 Gérardmer Cedex  
Téléphone : 03 29 63 13 01  
Télécopie : 03 29 63 23 90  
Courriel : ce.0880030@ac-nancy-metz.fr  
UAI : 0880030E

*Proviseur-e :*  
Laurent BELIN

### Lycée polyvalent Hôtelier Jean-Baptiste Siméon Chardin - Gérardmer

Boulevard d'Alsace  
BP 127  
88407 Gérardmer Cedex  
Téléphone : 03 29 63 37 70  
Télécopie : 03 29 60 01 52  
Courriel : ce.0881664@ac-nancy-metz.fr  
UAI : 0881664F

*Proviseur-e :*  
Jean LEFEBVRE  
*Proviseur-e adjoint-e :*  
François CHERASSE

### **Lycée polyvalent Jean-Baptiste Guillaume - Mirecourt**

5 avenue Graillet  
BP 109  
88503 Mirecourt Cedex  
Téléphone : 03 29 37 56 00  
Télécopie : 03 29 37 56 10  
Courriel : ce.0880036@ac-nancy-metz.fr  
UAI : 0880036L

*Proviseur-e :*  
Valérie BEAUSERT-LEICK

*Proviseur-e Adjoint-e Faisant Fonction :*  
Gérald VIRIOT

*Proviseur-e adjoint-e :*  
Nathalie POISSON-JACQUART

### **Lycée polyvalent Pierre et Marie Curie - Neufchâteau**

15 rue Jules Ferry  
88300 Neufchâteau  
Téléphone : 03 29 95 21 21  
Télécopie : 03 29 95 21 20  
Courriel : ce.0880040@ac-nancy-metz.fr  
UAI : 0880040R

*Proviseur-e :*  
Marie-Hélène DESPIN HIRLIMANN

*Proviseur-e adjoint-e :*  
Fabienne BARTHE  
*Proviseur-e adjoint-e (S.E.P.) :*  
Estelle DIDIERJEAN

### **Lycée général et technologique André Malraux - Remiremont**

13, Rue de l'Epinette  
BP 160  
88204 REMIREMONT Cedex  
Téléphone : 03 29 62 49 23  
Télécopie : 03 29 62 35 76  
Courriel : ce.0880153@ac-nancy-metz.fr  
UAI : 0880153N

*Proviseur-e :*  
Frédéric CARLIER  
*Proviseur-e adjoint-e :*  
David RUFFY

*Proviseur-e adjoint-e :*  
Sébastien SCHAL  
*Proviseur-e adjoint-e :*

### **Lycée général et technologique Jules Ferry - Saint Dié des Vosges**

48 rue Saint-Charles  
88109 Saint Dié des Vosges Cedex  
Téléphone : 03 29 56 26 68  
Télécopie : 03 29 56 01 75  
Courriel : ce.0880055@ac-nancy-metz.fr  
UAI : 0880055G

*Proviseur-e :*  
Patricia BRAUN  
*Proviseur-e adjoint-e :*  
Aline RIETSCH

### **Lycée polyvalent Georges Baumont - Saint Dié des Vosges**

32 rue de l'Orme  
BP 74  
88102 Saint Dié des Vosges Cedex  
Téléphone : 03 29 53 57 57  
Télécopie : 03 29 56 74 91  
Courriel : ce.0880152@ac-nancy-metz.fr  
UAI : 0880152M

*Proviseur-e :*  
Éric BOGEAT  
*Proviseur-e adjoint-e :*  
Anne-Lise DESREUMAUX  
*Proviseur-e adjoint-e (S.E.P.) :*  
Nathalie MEUNIER



### 6.3. Lycées professionnels

#### Lycée professionnel - Lycée des Métiers d'art et des services à la Personne - Émile Gallé - Capavenir-Vosges

5 rue Auguste Dedecker  
88150 Capavenir-Vosges  
Téléphone : 03 29 39 31 67  
Télécopie : 03 29 31 52 27  
Courriel : ce.0880064@ac-nancy-metz.fr  
UAI : 0880064S

*Provisur-e :*  
Marie-Béatrice COURTY  
*Provisur-e adjoint-e :*  
Julien LALEVÉE  
*Provisur-e adjoint-e faisant fonction :*  
François ROUSSE

#### Lycée professionnel Pierre-Mendès France - Contrexéville

100 rue du Shah de Perse  
88140 Contrexéville  
Téléphone : 03 29 08 01 96  
Télécopie : 03 29 08 20 92  
Courriel : ce.0880013@ac-nancy-metz.fr  
UAI : 0880013L

*Provisur-e :*  
Abdelmajid HAOUACI  
*Provisur-e adjoint-e :*  
José FERREIRA

#### Lycée professionnel Isabelle Viviani - Épinal

75 rue de Remiremont  
BP 571  
88020 Épinal Cedex  
Téléphone : 03 29 35 29 85  
Télécopie : 03 29 35 43 09  
Courriel : ce.0880023@ac-nancy-metz.fr  
UAI : 0880023X

*Provisur-e :*  
Christelle GEORGEL  
*Provisur-e adjoint-e :*  
Agathe LOTZ

#### Lycée professionnel Pierre Gilles de Gennes - Gérardmer

Route de la Rochotte  
BP 125  
88407 Gérardmer Cedex  
Téléphone : 03 29 63 04 36  
Télécopie : 03 29 60 88 02  
Courriel : ce.0880031@ac-nancy-metz.fr  
UAI : 0880031F

*Provisur-e :*  
Alain MALLET  
*Provisur-e adjoint-e :*  
Stéphanie VALLEE

#### Lycée professionnel Le Chesnois - La Vôge-les-Bains

44 rue du Chesnois  
88240 La Vôge-les-Bains  
Téléphone : 03 29 66 67 80  
Télécopie : 03 29 36 38 09  
Courriel : ce.0880001@ac-nancy-metz.fr  
UAI : 0880001Y

*Provisur-e :*  
Corinne VILLEMIN-BERRARD

#### Lycée professionnel Louis Geisler - Raon l'Étape

3 rue de la Belle Orge  
88110 Raon l'Étape Cedex  
Téléphone : 03 29 42 90 90  
Télécopie : 03 29 42 90 80  
Courriel : ce.0881370@ac-nancy-metz.fr  
UAI : 0881370L

*Provisur-e :*  
Alain WUILLAUME  
*Provisur-e adjoint-e :*  
Laurent ANDRÉOLI

### **Lycée professionnel Camille Claudel - Remiremont**

2 rue du Parmont  
BP 70158  
88202 Remiremont Cedex  
Téléphone : 03 29 62 04 84  
Télécopie : 03 29 62 82 85  
Courriel : ce.0881140@ac-nancy-metz.fr  
UAI : 0881140L

*Proviseur-e :*  
Pascal VILLEMEN  
*Proviseur-e adjoint-e :*  
Nadège LEVALET

*Agent-e comptable :*  
Sarah THIRIET  
*Gestionnaire :*  
Sarah THIRIET

### **Lycée professionnel Jean-Baptiste Jacques Augustin - Saint Dié des Vosges**

20 rue du Nouvel Hôpital  
88100 Saint Dié des Vosges  
Téléphone : 03 29 52 25 25  
Télécopie : 03 29 52 25 13  
Courriel : ce.0880057@ac-nancy-metz.fr  
UAI : 0880057J

*Proviseur-e :*  
Pascale LEMAITRE  
*Proviseur-e adjoint-e :*  
Marc RIVET

*Agent-e comptable :*  
Cathy BABLON  
*Gestionnaire :*  
Chantal BEAUVIERE

### **Site rattaché au lycée André Malraux de Remiremont - Saulxures-sur-Moselotte**

125 rue du Bois des Dames  
88290 Saulxures-sur-Moselotte  
Téléphone : 03 29 24 61 22  
Télécopie : 03 29 24 51 62

## **6.4. E.R.E.A.**

### **Établissement Régional d'Enseignement Adapté François Georgin - Épinal**

38, rue Louis Blériot  
BP 1033  
88050 Épinal Cedex 9  
Téléphone : 03 29 34 44 75  
Télécopie : 03 29 34 88 46  
Courriel : ce.0881119@ac-nancy-metz.fr  
UAI : 0881119N

*Proviseur-e :*  
Pierre BEAUBIER  
*Proviseur-e adjoint-e :*  
Francis CONSTANTIN

**7. Établissements privés du Second Degré**  
**7.1. Collèges**  
**7.1.1. Établissements sous contrat**

**Collège Jeanne d'Arc - Bruyères**

1 avenue Chanzy  
Directeur-trice :  
88600 Bruyères  
Raphaël Thomassin  
Téléphone : 03 29 50 51 42  
Télécopie : 03 29 50 29 25  
Courriel : ce.0880106@ac-nancy-metz.fr  
UAI : 0880106M

*Directeur-trice :*  
Damien GRANDJEAN

**Collège Notre Dame Saint Joseph - Épinal**

6 rue des Jardiniers  
88012 Épinal Cedex  
Téléphone : 03 29 64 43 43  
Télécopie : 03 29 35 39 45  
Courriel : ce.0881496@ac-nancy-metz.fr  
UAI : 0881496Y

*Directeur-trice :*  
Yannick ALBERICI

**Collège Saint Laurent - La Bresse**

2 rue Fontaine Saint Laurent  
B.P. 38  
88250 La Bresse  
Téléphone : 03 29 25 41 61  
Télécopie : 03 29 25 54 98  
Courriel : ce.0880105@ac-nancy-metz.fr  
UAI : 0880105L

*Directeur-trice :*  
Isabelle COCHENET

**Collège Saint Clément - Martigny les Bains**

11 rue Abbé Thiébaud  
88320 Martigny les Bains  
Téléphone : 03 29 09 71 24  
Télécopie : 03 29 09 72 00  
Courriel : ce.0880108@ac-nancy-metz.fr  
UAI : 0880108P

*Directeur-trice :*  
Valérie COLUS

**Collège Jeanne d'Arc - Neufchâteau**

1 avenue Herringen  
88300 Neufchâteau  
Téléphone : 03 29 94 03 20  
Télécopie : 03 29 94 12 85  
Courriel : ce.0880112@ac-nancy-metz.fr  
UAI : 0880112U

*Directeur-trice :*  
Valérie COLUS

**Collège Sainte Jeanne d'Arc - Rambervillers**

27 rue des Fontaines  
88700 Rambervillers  
Téléphone : 03 29 65 01 46  
Télécopie : 03 29 65 29 67  
Courriel : ce.0880114@ac-nancy-metz.fr  
UAI : 0880114W

*Directeur-trice :*  
Christophe VINCENT

### **Collège Saint Joseph - Remiremont**

6 rue du canton  
B.P. 20045  
88202 Remiremont Cedex  
Téléphone : 03 29 62 23 73  
Télécopie : 03 29 62 23 74  
Courriel : ce.0880096@ac-nancy-metz.fr  
UAI : 0880096B

*Directeur-trice :*  
Sophie STEINER

### **Collège Notre Dame de la Providence - Saint Dié des Vosges**

14 rue Pasteur  
88100 Saint Dié des Vosges Cedex  
Téléphone : 03 29 56 17 77  
Télécopie : 03 29 55 33 64  
Courriel : ce.0880100@ac-nancy-metz.fr  
UAI : 0880100F

*Directeur-trice :*  
Gérard-Antoine MASSONI

### **Collège Saint Marie - Saint Dié des Vosges**

17 avenue de Robache  
B.P. 289  
88108 Saint Dié des Vosges  
Téléphone : 03 29 55 34 66  
Télécopie : 03 29 55 54 95  
Courriel : ce.0880098@ac-nancy-metz.fr  
UAI : 0880098D

*Directeur-trice :*  
Gérard-Antoine MASSONI

## **7.1.2. Établissements hors contrat**

### **Collège Bienheureux Frassati - Mandres sur Vair**

50 rue Monseigneur Rodhain  
88800 Mandres sur Vair  
Téléphone : 03 29 09 86 18  
Télécopie : 03 29 09 86 18  
Courriel : ce.0881748@ac-nancy-metz.fr  
UAI : 0881748X

*Directeur-trice :*  
Patrick GIRARD

## **7.2. Lycées**

### **7.2.1. Établissements sous contrat**

#### **Lycée Notre Dame - Saint Joseph - Épinal**

6 rue des jardiniers  
88012 Épinal Cedex  
Téléphone : 03 29 64 43 43  
Télécopie : 03 29 82 61 57  
Courriel : ce.0880101@ac-nancy-metz.fr  
UAI : 0880101G

*Directeur-trice :*  
Yannick ALBERICI

#### **Lycée Jeanne d'Arc - Remiremont**

6 rue du Canton  
B.P. 20045  
88202 Remiremont Cedex  
Téléphone : 03 29 62 23 73  
Télécopie : 03 29 62 23 74  
Courriel : ce.0880097@ac-nancy-metz.fr  
UAI : 0880097C

*Directeur-trice :*  
Sophie STEINER

#### **Lycée Beau Jardin - Saint Dié des Vosges**

9 rue du Beau Jardin  
88109 Saint Dié des Vosges Cedex  
Téléphone : 03 29 56 13 52  
Télécopie : 03 29 55 39 57  
Courriel : ce.0880099@ac-nancy-metz.fr  
UAI : 0880099E

*Directeur-trice :*  
Gérard-Antoine MASSONI

### **7.2.2. Établissements hors contrat**

#### **Lycée Institution St Dominique - La Baffe**

184 rue du Dos Mariotte  
88460 La Baffe  
Téléphone : 03 29 33 24 67  
Télécopie : 03 29 31 65 62  
Courriel : ce.0881710@ac-nancy-metz.fr  
UAI : 0881710F

*Directeur-trice :*  
Soeur Marie Hyacinthe

#### **Lycée Bienheureux Frassati - Mandres sur Vair**

50 rue monseigneur Rodhain  
88800 Mandres sur Vair  
Téléphone : 03 29 09 86 18  
Télécopie : 03 29 09 86 18  
Courriel : ce.0881748@ac-nancy-metz.fr  
UAI : 0881748X

*Directeur-trice :*  
Patrick GIRARD

## **7.3. Lycées professionnels**

### **7.3.1. Établissements sous contrat**

#### **Lycée professionnel Jeanne d'Arc - Bruyères**

1 avenue Chanzy  
88600 Bruyères  
Téléphone : 03 29 50 51 42  
Télécopie : 03 29 50 29 25  
Courriel : ce.0880133@ac-nancy-metz.fr  
UAI : 0880133S

*Directeur-trice :*  
Damien GRANDJEAN

#### **Lycée professionnel Notre Dame - Saint Joseph - Épinal**

6 rue des jardiniers  
88012 Épinal Cedex  
Téléphone : 03 29 64 43 43  
Télécopie : 03 29 82 61 57  
Courriel : ce.0881530@ac-nancy-metz.fr  
UAI : 0881530K

*Directeur-trice :*  
Yannick ALBERICI

#### **Lycée professionnel Jeanne d'Arc - Neufchâteau**

1 avenue de Herringen  
88300 Neufchâteau  
Téléphone : 03 29 94 03 20  
Télécopie : 03 29 94 12 85  
Courriel : ce.0881651@ac-nancy-metz.fr  
UAI : 0881651S

*Directeur-trice :*  
VALERIE COLUS

#### **Lycée professionnel Jeanne d'Arc - Remiremont**

6 rue du canton  
B.P. 20045  
88202 Remiremont Cedex  
Téléphone : 03 29 62 23 73  
Télécopie : 03 29 62 23 74  
Courriel : ce.0881498@ac-nancy-metz.fr  
UAI : 0881498A

*Directeur-trice :*  
Sophie STEINER

#### **Lycée professionnel horticulture et paysage (2 classes sous contrat) - Roville aux chênes**

6 rue du collègue  
88700 Roville aux chênes  
Téléphone : 03 29 65 11 04  
Télécopie : 03 29 65 12 39  
Courriel : ce.0881623@ac-nancy-metz.fr  
UAI : 0881623L

*Directeur-trice :*  
Thierry DEFAIX

#### **Lycée professionnel Notre Dame de la Providence - Saint Dié des Vosges**

14 rue Pasteur  
88100 Saint Dié des Vosges Cedex  
Téléphone : 03 29 56 17 77  
Télécopie : 03 29 55 33 64  
Courriel : ce.0880120@ac-nancy-metz.fr  
UAI : 0880120C

*Directeur-trice :*  
Gérard-Antoine MASSONI

## **8. Établissements de l'Académie de Nancy-Metz**

### **8.1. Établissements de l'enseignement public**

#### **Rectorat de l'Académie de Nancy-Metz**

2, rue Philippe de Gueldres  
Case Officielle n° 30013  
54035 Nancy Cedex  
Téléphone : 03 83 86 20 20

#### **Institut National Supérieur du Professorat et de l'Éducation (I.N.S.P.É.)**

5, rue Paul Richard  
54320 Maxéville  
Téléphone : 03 83 17 68 68  
Télécopie : 03 83 17 68 69  
Directeur : Fabien SCHNEIDER

#### **Institut National Supérieur du Professorat et de l'Éducation (I.N.S.P.É.) - Site d'Épinal**

1 rue Charles Perrault  
88000 Épinal  
Téléphone : 03 72 74 21 30  
Directeur du site : Gilles LEUVREY

#### **CANOPE**

99, rue de Metz  
Case Officielle n° 3320  
54000 Nancy  
Téléphone : 03 83 19 11 11  
Télécopie : 03 83 19 11 19  
Directrice : Brigitte COURBET-MANET

#### **Atelier Canopé des Vosges**

2, rue de Nancy  
88000 Épinal  
Téléphone : 03 72 34 60 79  
Directrice : Annabelle SOUDIERE

#### **Centre Médico Psycho Pédagogique (C.M.P.P.)**

43, rue du Struthof  
88000 Épinal  
Téléphone : 03 29 35 00 00  
Directeur : Laurent ROMARY

#### **Maison Départementale des Personnes Handicapées (M.D.P.H.)**

2, rue Grennevo  
CS 60045  
88026 Épinal Cedex  
Téléphone : 03 29 29 09 91  
Télécopie : 03 29 29 02 86  
Directeur : Valérie BIGENHO-POËT

#### **Union Nationale du Sport Scolaire (U.N.S.S.)**

Service Départemental U.N.S.S. 88  
Lycée professionnel Camille Claudel  
2, rue du Parmont  
BP 158  
88200 Remiremont Cedex  
Téléphone : 03 29 22 62 83  
Portable : 06 09 75 57 21  
Télécopie : 03 63 55 61 09  
Directeur : Matthieu SCHAFFAUSER

## **8.2. Établissements de l'enseignement privé**

### **Direction Diocésaine de l'enseignement Catholique**

29, rue François de Neufchâteau  
88025 Épinal Cedex  
Téléphone : 03 29 82 35 84  
Directeur diocésain : Christian VACELET

## **9. Groupements d'ETablissements (G.R.E.T.A.)**

### **G.R.E.T.A. Lorraine Sud**

13, rue de l'Épinette  
BP 20160  
88204 Remiremont Cedex  
Téléphone : 03 29 62 53 56  
Télécopie : 03 29 23 99 38  
Président : Frédéric CARLIER

### **G.R.E.T.A. Antenne de Neufchâteau**

15, rue Jules Ferry  
88300 Neufchâteau  
Téléphone : 03 29 94 27 46  
Télécopie : 03 29 94 62 99

### **G.R.E.T.A. Antenne de Remiremont**

13, rue de l'Épinette  
BP 20160  
88204 Remiremont Cedex  
Téléphone : 03 29 62 53 56  
Télécopie : 03 29 23 99 38

### **G.R.E.T.A. Antenne de Saint Dié des Vosges**

14, rue Thurin  
88100 Saint Dié des Vosges  
Téléphone : 03 29 55 32 73  
Télécopie : 03 29 56 71 41



## **10. Associations et Mutuelles**

### **10.1. Œuvres post et péri-scolaires**

#### **Association Départementale des Pupilles de l'Enseignement Public (A.D.P.E.P.)**

4 Côte Vinseaux  
88000 Épinal  
Téléphone : 03 29 81 36 20

#### **Association départementale des Francas des Vosges**

7 quartier de la Magdeleine  
88000 Épinal  
Téléphone : 03 29 82 48 08  
Courriel : lesfrancasdesvosges@wanadoo.fr

#### **Fédération des Œuvres Laïques (F.O.L)**

15, rue général de Reffye  
88000 Épinal  
Téléphone : 03 29 69 64 64

#### **Office Central de la Coopération à l'École (O.C.C.E.)**

Lieu de résidence :  
46, rue Abel Ferry  
À côté du lycée Claude Gellée  
Bâtiment C.I.O. 3ème étage  
88000 Épinal  
*Adresse postale :*  
17-19 rue Antoine Hurault  
88029 Épinal Cedex  
Téléphone : 03 29 34 05 96

#### **Office Départemental des Centres de Vacances et de Loisirs (O.D.C.V.L.)**

Parc d'Activité de la Roche  
BP 247 88007 Épinal Cedex  
Téléphone : 03 29 82 31 74

### **10.2. Fédérations de parents d'élèves**

#### **Fédération des Conseils de Parents d'Élèves des écoles publiques (F.C.P.E.)**

Présidente départementale : Mme Isabelle TOUSSAINT  
Téléphone : 03 55 19 51 66

#### **Fédération des Parents d'Élèves de l'Enseignement Public (P.E.E.P.)**

Président départemental : M. Jacques ARNOULD  
Téléphone : 03 29 29 88 70  
[peep.vosges@orange.fr](mailto:peep.vosges@orange.fr)

### **10.3. Délégués Départementaux de l'Éducation Nationale (D.D.E.N.)**

#### **Union des Délégués Départementaux de l'Éducation Nationale (D.D.E.N.)**

4, Route de la Mine  
88360 Ferdrupt

### **10.4. Missions locales**

**Mission Locale d'Épinal**

5, chemin de la Belle au Bois Dormant  
88000 Épinal  
Téléphone : 03 29 82 23 05

**Mission Locale de Remiremont**

9, rue de la Franche Pierre  
BP 19  
88201 Remiremont Cedex  
Téléphone : 03 29 62 39 15

**Mission Locale de Neufchâteau**

11, rue Jules Ferry  
88300 Neufchâteau  
Téléphone : 03 29 94 07 60

**Mission Locale de Saint Dié des Vosges - CAP Jeunes**

1, rue Ernest Colin  
88100 Saint Dié des Vosges  
Téléphone : 03 29 51 65 55

## 10.5. Divers

**Mutuelle Assurance des Instituteurs de France (M.A.I.F.)**

38, rue de Nancy  
88000 Épinal  
Téléphone : 03 29 69 11 30

**Mutuelle Générale de l'Éducation Nationale (M.G.E.N.)**

16, Allée des Blanches Croix  
88000 Épinal  
Téléphone : 3676 (coût d'un appel local à partir du poste fixe)

**Autonome de Solidarité laïque des Vosges**

15, rue général de Reffye  
88000 Épinal  
Téléphone : 03 29 64 23 81